el vacío como generador de espacio

Pabellón de Barcelona – Mies van der Rohe

DISEÑO ARQUITECTÓNICO II

Aspectos importantes del vacío en la arquitectura

1. Introducción

2. El Vacío como Generador de Espacios Habitables

3. Relación entre Vacío y Circulación en el Diseño Arquitectónico

4. La Luz y la Sombra como Elementos que Refuerzan la Percepción del Vacío

5. Conclusión y Debate Abierto

Introducción

En la arquitectura, el vacío no es solo la ausencia de materia, sino un elemento activo que define la experiencia del espacio. Desde la antigüedad hasta la modernidad, el vacío ha sido utilizado como herramienta de diseño. Su comprensión es crucial para entender la circulación y la percepción arquitectónica.

Definición del vacío

El vacío es un componente esencial en la arquitectura que permite una experiencia espacial única. A través del vacío, se pueden crear diversas interacciones entre los espacios, el movimiento y la luz.

Este elemento va más allá de ser solo un espacio vacío; es un generador de atmósferas y significados.

Impacto del vacío

El vacío influye profundamente en la percepción de los usuarios dentro de un espacio arquitectónico.

Al crear áreas abiertas y conexiones visuales, el vacío fomenta la interacción y el flujo.

Además, puede evocar emociones específicas dependiendo de su diseño y manipulación.

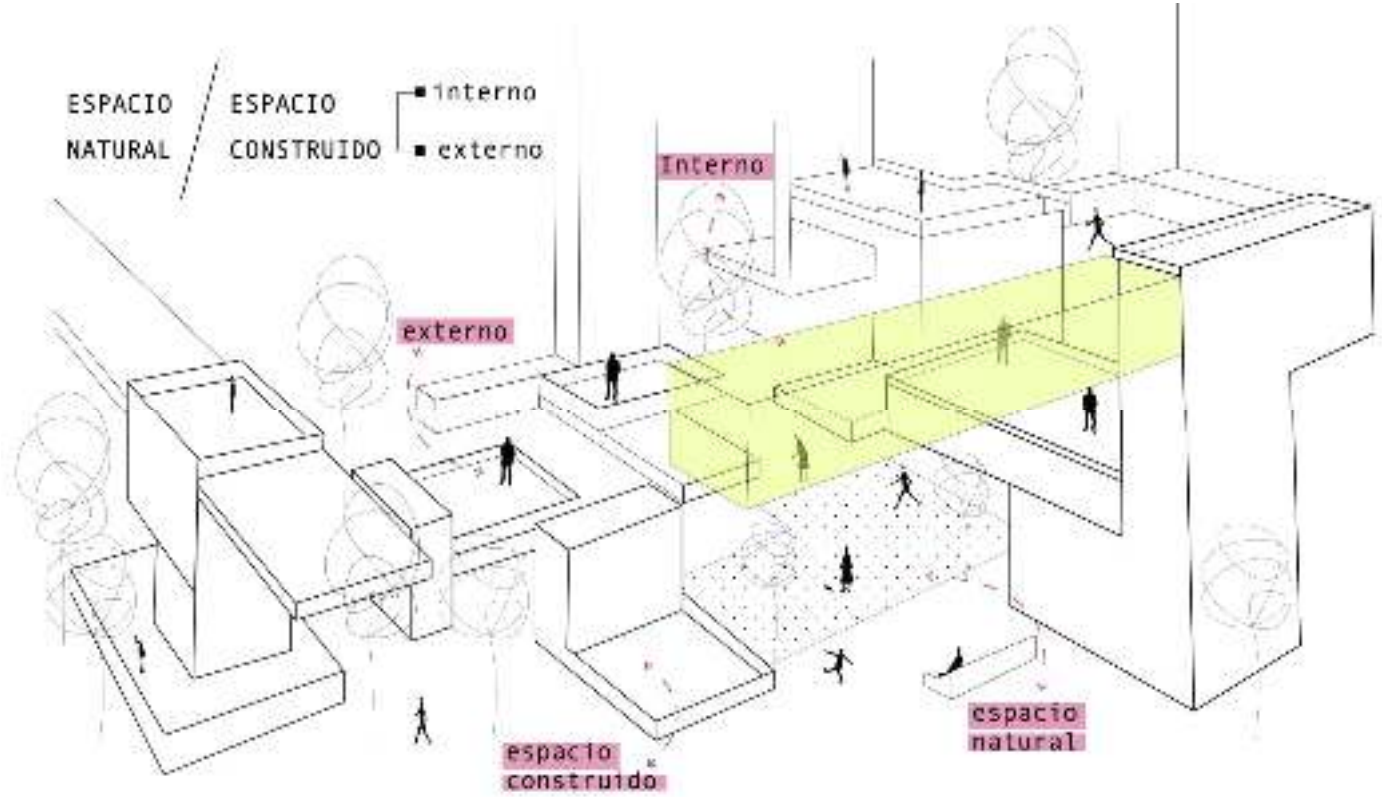

Preguntas guía

1. ¿Es posible diseñar sin pensar en el vacío?

2. ¿Cómo el vacío influye en la experiencia de un usuario dentro de un espacio arquitectónico?

3. ¿Cómo el vacío afecta la percepción de un edificio a lo largo del tiempo y en diferentes condiciones de luz?

El Vacío como Generador de Espacios Habitables

El vacío no solo puede ser visto como espacio sin uso, sino como un elemento clave que genera habitabilidad. A lo largo de la historia, diferentes culturas han utilizado el vacío para crear ambientes confortables y funcionales. Su entendimiento es esencial para el diseño arquitectónico contemporáneo.

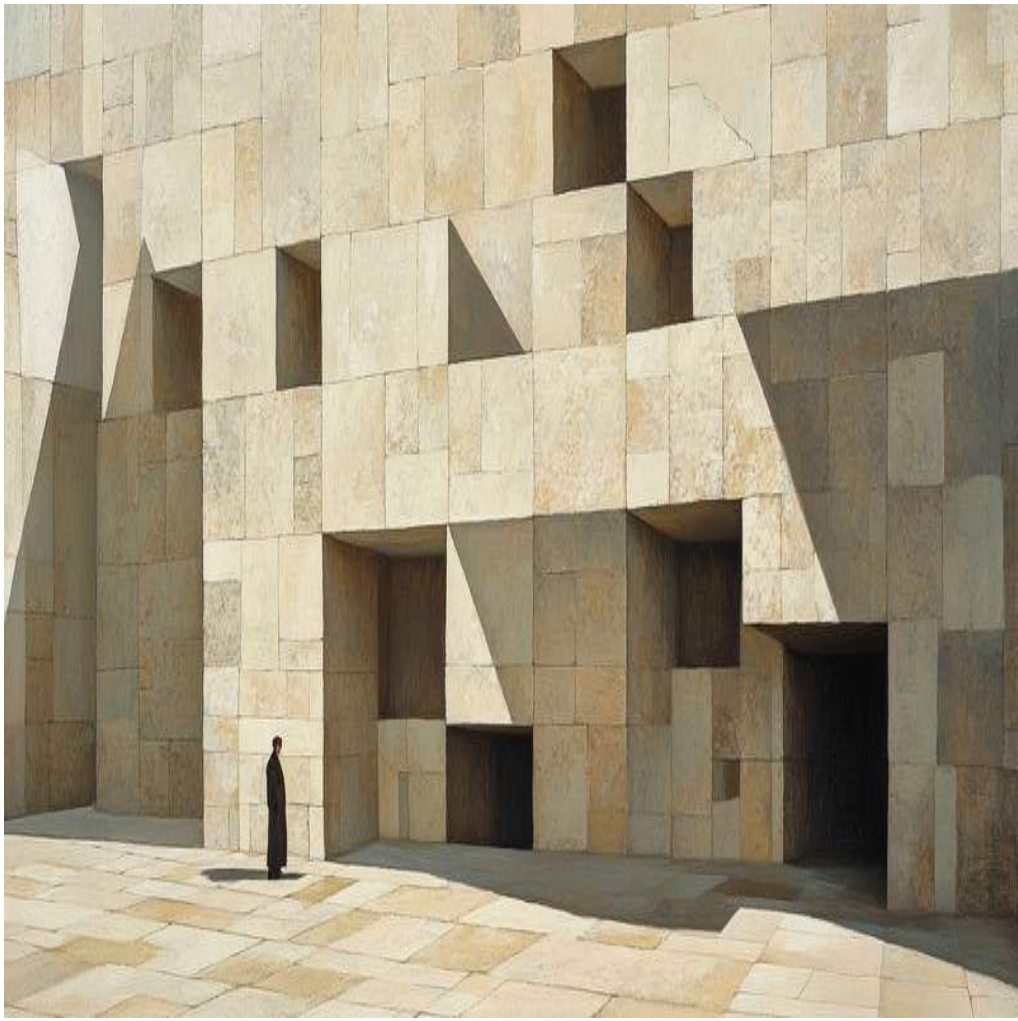

Concepto clave

El vacío es más que simplemente la ausencia de materia; es un agente organizador del espacio arquitectónico.

A través de su manipulación, se pueden crear experiencias únicas y significativas.

Por lo tanto, entender el vacío es fundamental para cualquier diseñador arquitectónico.

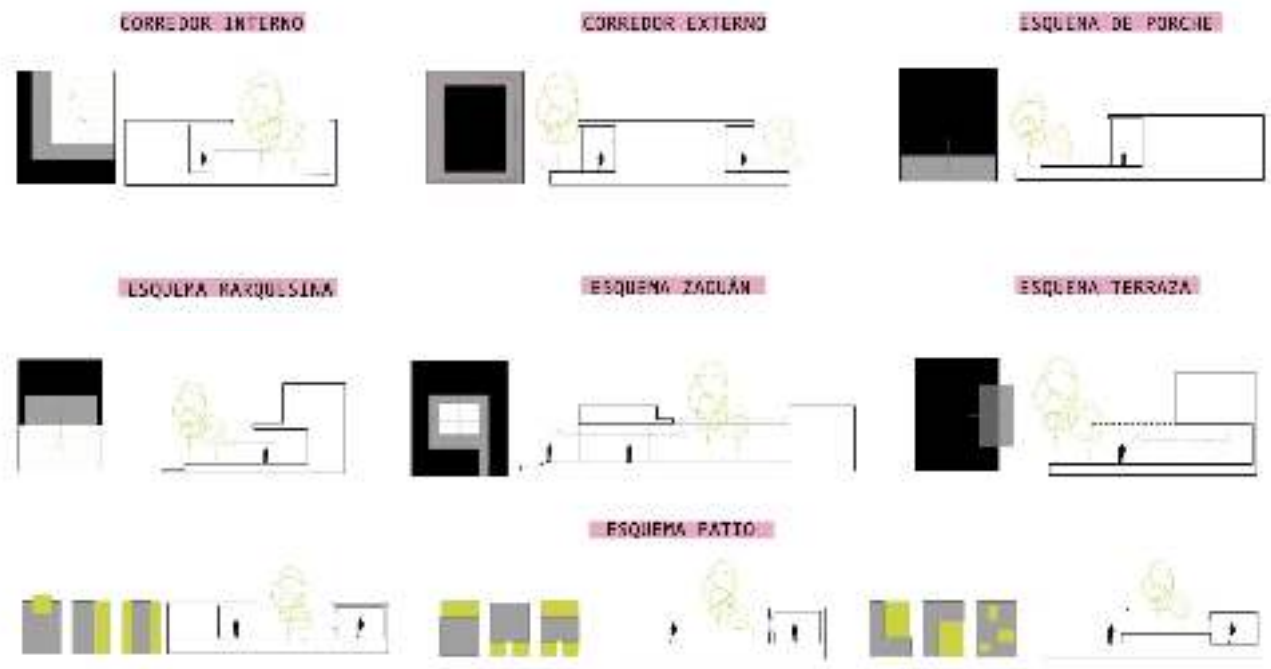

Ejemplos históricos

1. Patios en la arquitectura romana y árabe: Definen el espacio interior y regulan el clima.

2. Vacíos en la arquitectura japonesa: Concepto de espacio intermedio que da fluidez y conexión.

3. Espacios abiertos en la arquitectura islámica: Patios y jardines como elementos de transición entre lo privado y lo público.

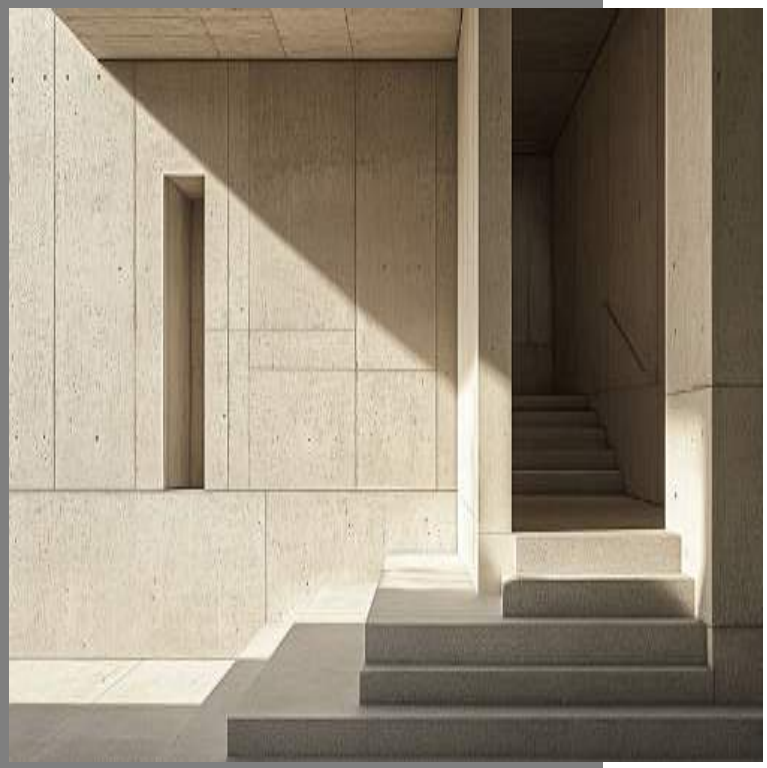

Ejemplos en arquitectura moderna

1. Mies van der Rohe – Pabellón de Barcelona: Uso del vacío para fluidez espacial y conexión con el entorno.

2. Tadao Ando – Iglesia de la Luz: El vacío se transforma en un espacio místico a través de la luz.

3. Louis Kahn – Biblioteca Exeter: El vacío organiza la circulación y enfatiza la monumentalidad del espacio.

Reflexión

El vacío es vital para la habitabilidad del espacio, y su manipulación puede generar emociones y percepciones distintas. A través del diseño consciente del vacío, se define la función de la arquitectura. La comprensión de este elemento permite a los arquitectos crear experiencias profundas para los usuarios.

Relación entre Vacío y Circulación en el Diseño Arquitectónico

La circulación en la arquitectura no es solo un aspecto funcional, sino que está intrínsecamente ligada al vacío. Este elemento dirige el movimiento y organiza la interacción entre los usuarios. Entender cómo el vacío y la circulación se relacionan es crucial en el diseño arquitectónico.

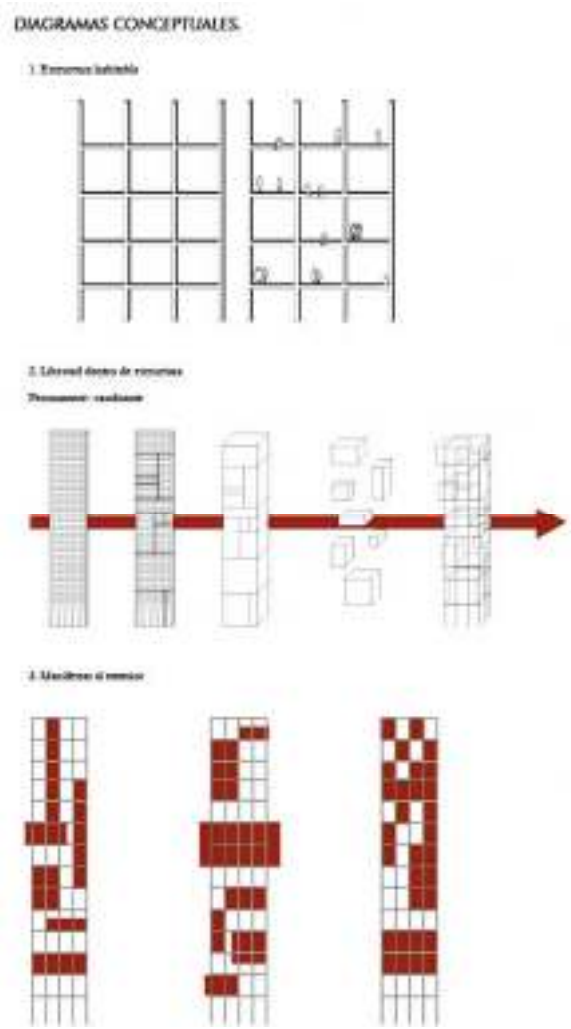

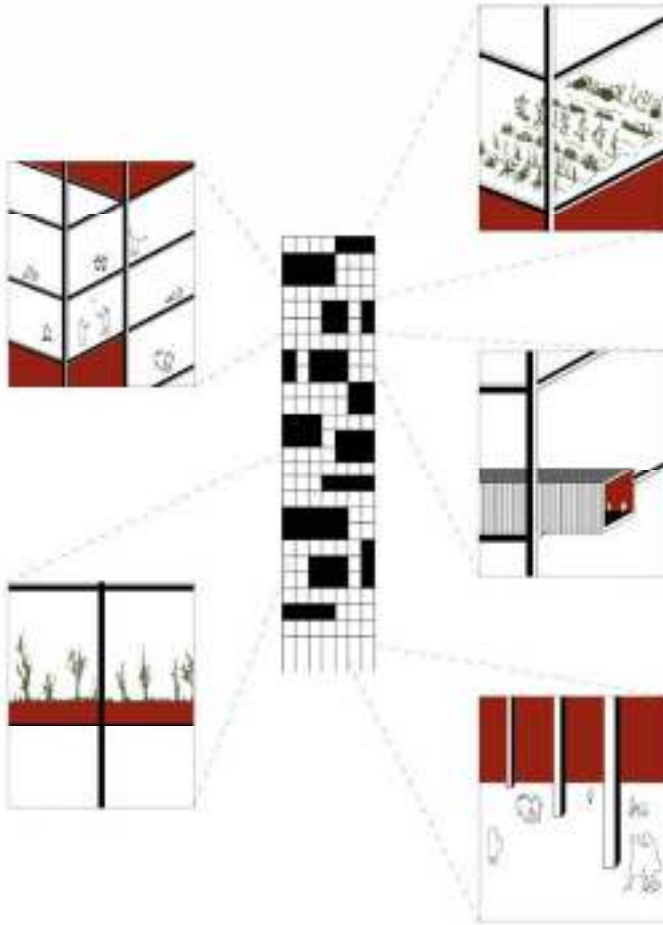

Concepto clave

El vacío actúa como un director del movimiento dentro de un edificio. Los espacios vacíos no solo separan áreas, sino que también crean conexiones. Es esencial comprender cómo esta relación influye en la funcionalidad y la experiencia del usuario.

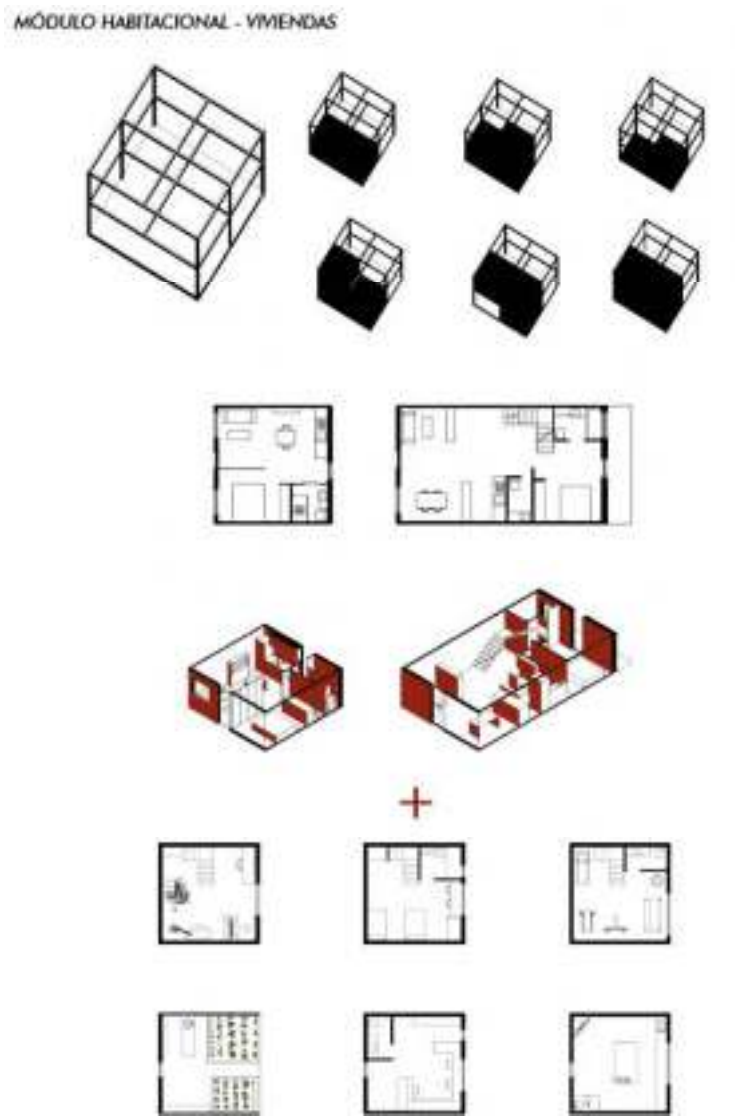

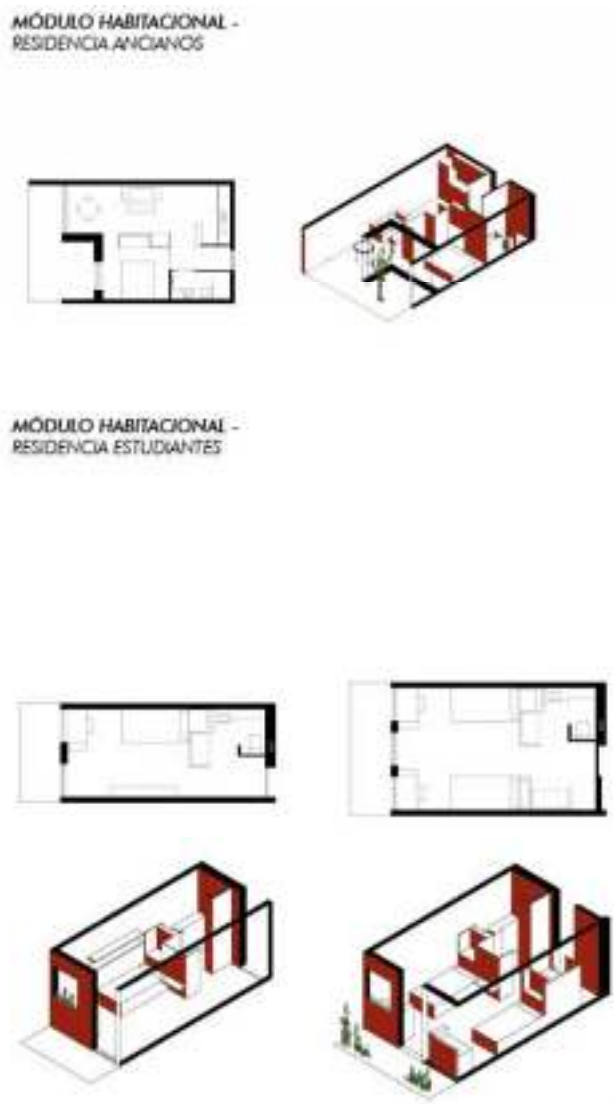

Estrategias de diseño

1. Vacío como conector: Pasillos, patios y espacios abiertos guían la movilidad dentro de un edificio.

2. Vacío como transición: Espacios intermedios que separan zonas de diferente uso.

3. Vacío como pausa: Espacios contemplativos donde el usuario detiene su recorrido.

Ejemplos arquitectónicos

1. 🏛 Museo Guggenheim de Nueva York (Frank Lloyd Wright): La rampa circular funciona como vacío organizador de la circulación.

2. 🏛 Centro Pompidou (Renzo Piano & Richard Rogers): Núcleos de circulación suspendidos en el vacío estructuran la relación entre los niveles.

3. 🏛 Casa Farnsworth (Mies van der Rohe): Espacios abiertos y continuidad visual generada por la ausencia de muros sólidos.

Algunos otros ejemplos:

- MAXXI Museo nazionale delle arti del XXI secolo - Zaha Hadid.
- Casa da Música - Rem Koolhaas / OMA.
- Louis Kahn – Biblioteca Exeter.
- Tadao Ando – Iglesia de la Luz.
- Mies van der Rohe – Pabellón de Barcelona.

Reflexión

El vacío no solo organiza la circulación, sino que también dirige la percepción del usuario dentro del espacio arquitectónico. Un diseño inteligente del vacío puede mejorar la funcionalidad y la experiencia estética de un edificio. Es crucial que los arquitectos integren esta consideración en su proceso de diseño.

Preguntas para discusión

1. ¿Cómo podemos diseñar con el vacío en lugar de solo pensar en los volúmenes?
2. ¿El vacío tiene límites? ¿O es una entidad fluida dentro del espacio?
3. ¿Cómo el vacío puede influir en la experiencia emocional del usuario en un edificio?

Actividad final

Los estudiantes realizarán bocetos y maqueta de manera exploratoria donde intentan componer un espacio basado en la manipulación del vacío, sin enfocarse en los volúmenes sólidos. Este ejercicio fomentará la creatividad y el pensamiento crítico en relación al diseño arquitectónico. Se evaluará cómo interpretan y aplican el concepto del vacío.

Maqueta final (1)

Maqueta final (3)

Maqueta final (2)

Maqueta final (4)

Conclusión

1. La arquitectura no es solo construir volúmenes, sino diseñar la interacción entre lo lleno y lo vacío, la luz y la sombra, el movimiento y la pausa.

2. La importancia del vacío en la arquitectura va más allá de lo visual; es una herramienta que transforma la experiencia del espacio. Al entenderlo, se abre la puerta a un diseño más consciente y significativo.

3. Se crea así, con estos volúmenes arquitectónicos y la multitud de espacios “vacíos”, un rascacielos al servicio del ciudadano, por el cual poder transitar, perderse y derivar. Dejándose de lado la idea de un volumen enorme, acristalado, anónimo e inaccesible. Creando una estructura que evoluciona con el tiempo, con la vida, con la humanidad y con la arquitectura.